

ORIENTACJA:

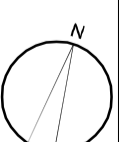

UWAGA! Wszelkie zmiany w realizowanym projekcie należy bezwzględnie konsultować z projektantem. Autor projektu nie zeznala na samowolne, nieuzasadnione przez inwestora i wykonawcę odstępstwa od sporządzonej dokumentacji.

ZBROJENIE WIENCY

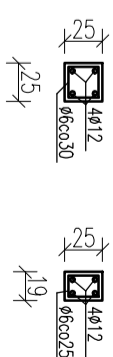

ZBROJENIE STUPÓW

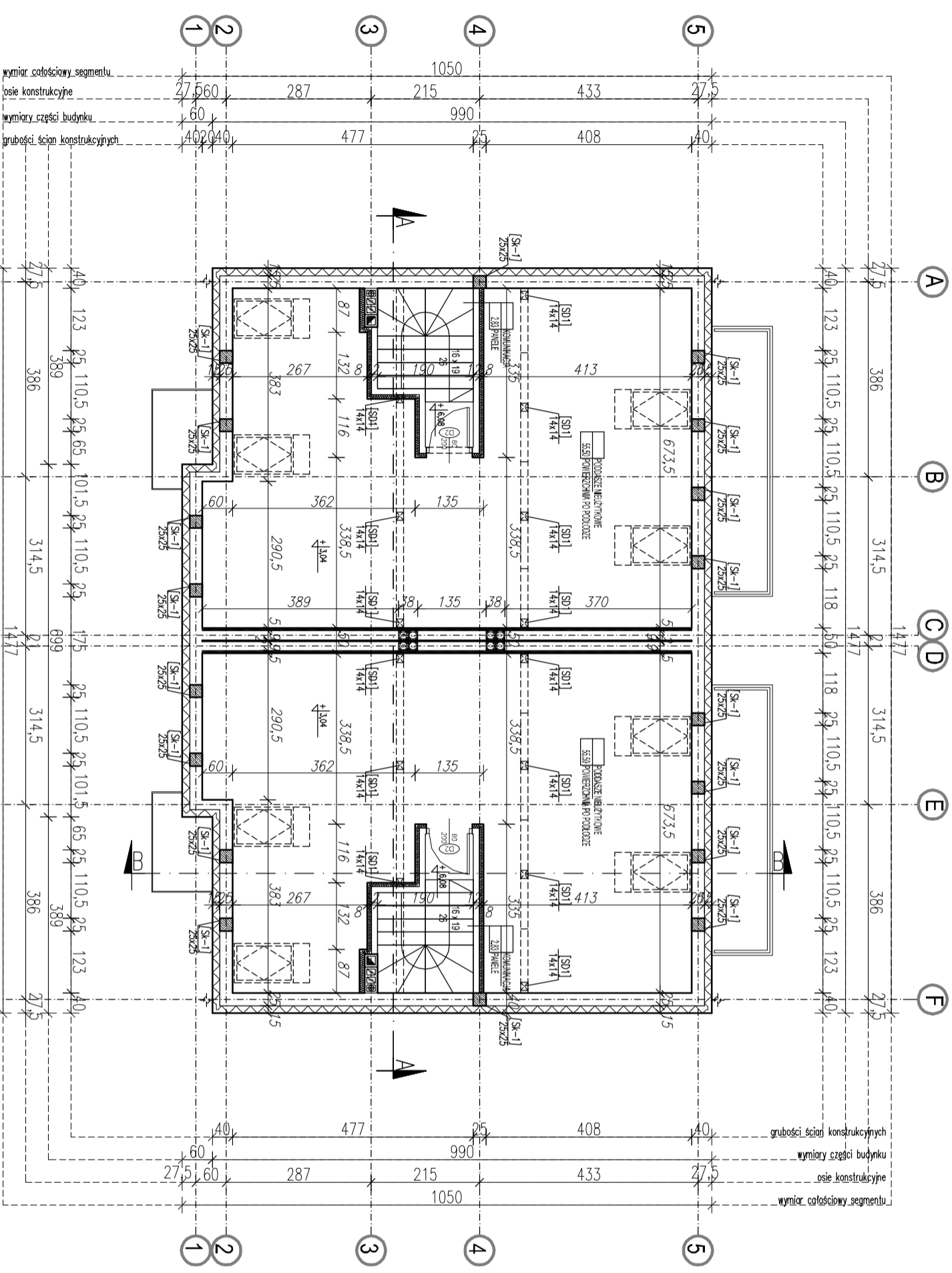
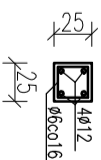

Projektant gwarantuje, że niniejszy dokument jest zgodny z załączonymi do niego rysunkami i specyfikacją techniczną. Wszelkie zmiany w projekcie należy zgłaszać pisemnie do projektanta.

Kontim
ARCHITECTURA & KONSTRUKCJA
Autorska Pracownia Projektowa
KONTIM Architektura i Konstrukcja
Krzyżator P. assecki
ul. Orszczyńska 13, lok. 2
05-230 Kądyba
T. +48 609 032 255
E. kontim.projekt@gmail.com

BUDOWLA 3 BUDYNKÓW MIESZKALNYCH W ZABUDOWIE WOLNOSTOJĄCEJ

NAZWA INWESTYCJA
05-270 MARKI UL. SOWIŃSKIEGO
JEDN. EW. 143402-1 Marki, DZ. NR EW. 5/14 OBR. 143402-1.0040 (04-08)

ADRES INWESTYCJA
BDJ KARANDYS SP. J.
05-270 MARKI, UL. ZABKOWSKA 41c

PROJEKT BUDOWLANY		INWESTOR	
ARCHITECTURA		ARCHITECTURA	
WZRESZEN		WZRESZEN	
SKALA 1:100		SKALA 1:100	
DATA 2018		DATA 2018	
RZUT PODDASZA NIEUŻYTKOWEGO		RZUT PODDASZA NIEUŻYTKOWEGO	
BUDYNEK I-III		BUDYNEK I-III	
TRZĘSC RYSUNKU		TRZĘSC RYSUNKU	
mgr inż. arch. Anna Ciszewska		mgr inż. arch. Anna Ciszewska	
nr upr. W-97594		nr upr. W-97594	
w specj. architektonicznej		w specj. architektonicznej	
ARCHITEKTURA		ARCHITEKTURA	
mgr inż. Krzysztof Piasiecki		mgr inż. Krzysztof Piasiecki	
mgr inż. Michał Strzelczyk		mgr inż. Michał Strzelczyk	
ZESPÓŁ PROJEKTOWY		ZESPÓŁ PROJEKTOWY	